



MAIRIE DE
GUESNAIN
(NORD)

**ARRETE TEMPORAIRE PORTANT SUR LA
RESTRICTION DE LA CIRCULATION ET DU
STATIONNEMENT AU DROIT DES TRAVAUX DANS LA
RUE GUY MOQUET**

Arrêté de Police N° 18/2021 (ST) du 02 mars 2021

*Le Maire de la Commune de GUESNAIN,
Vu l'article L2213-1 du Code Général des Collectivités Territoriales,
Vu le code la route,
Vu la demande écrite formulée par la société EMR DOUAISIS
Considérant qu'il convient de prendre toutes les mesures de nature
à assurer la sécurité routière, piétonne et cycliste dans la rue Guy
Moquet dans le cadre de la réalisation de branchements d'eau
potable pour le compte de Noréade.*

ARRETE

- Article 1** *Des travaux de branchements d'eau potable seront réalisés à compter du **lundi 15 mars 2021** et pour une durée de **30 jours** dans la rue Guy Moquet.*
- Article 2** *Pendant toute la durée des travaux la circulation sera perturbée et la vitesse de circulation réduite à 30 km/h.*
- Article 3** *Le stationnement sera interdit dans l'emprise des travaux*
- Article 4** *L'entreprise E.M.R DOUAISIS exécutera les travaux et se chargera de la mise en place de la signalisation réglementaire.*
- Article 5** *L'entreprise E.M.R dont le siège est au 76 rue Raoul Blanchard 59500 Douai
Monsieur le Commissaire Divisionnaire, Chef de District de Police de DOUAI
Monsieur le Commissaire de Police de SIN LE NOBLE sont chargés chacun en ce qui le concerne de l'exécution du présent arrêté.*



*Fait à GUESNAIN,
02 mars 2021*

*Le Maire,
Maryline Lucas*

 <small>Liberté • Égalité • Fraternité</small> REPUBLIQUE FRANÇAISE Ministère chargé des transports	<h3 style="margin: 0;">Demande d'arrêt de police de la circulation</h3> <p style="margin: 0; font-size: small;">Code de la route L411-1 à L411-7 Code général des collectivités territoriales L2213-1 à L2213-6.1</p> <p style="margin: 0; font-weight: bold;">Gestionnaires des réseaux routiers</p>	 N° 14024*01
---	---	--

Le demandeur		Particulier <input type="checkbox"/>	Service public <input type="checkbox"/>	Maître d'œuvre ou conducteur d'opération <input type="checkbox"/>	Entreprise <input checked="" type="checkbox"/>
Nom : E.M.R. DOUAISIS		Prénom :		Représenté par : COLPAERT	
Dénomination :		Extension :		Nom de la voie :	
Adresse Numéro : 76, rue Raoul BLANCHARD		Code postal 59500		Localité : DOUAI	
Téléphone 03.21.74.57.89		Pays :		Indiquez l'indicatif pour le pays étranger :	
Courriel : emrdouaisis@orange.fr		Si le bénéficiaire est différent du demandeur			
Nom :		Prénom :		Adresse Numéro :	
Adresse Extension :		Nom de la voie :		Code postal	
Localité :		Pays :		Téléphone	
Indiquez l'indicatif pour le pays étranger		Courriel :			

Localisation du site concerné par la demande	
Voie concernée : Autoroute n° Route nationale n° Route départementale n° Voie communale n°	
Hors agglomération <input type="checkbox"/> En agglomération <input checked="" type="checkbox"/>	
Point de Repère (PR) routier d'origine d'application : + <input type="checkbox"/> Point de Repère (PR) routier de fin d'application : + <input type="checkbox"/>	
Adresse Numéro : Extension : Nom de la voie :	
RUE GUY MOCQUET	
Code postal 59287 Localité : GUESNAIN	

Nature et date des travaux	
Permission de voirie antérieure : Oui <input type="checkbox"/> Non <input checked="" type="checkbox"/> Si oui indiquer la référence :	
Description des travaux : BRANCHEMENT EAU NEUF	
Date prévue de début des travaux : 15/03/2021 Durée des travaux (en jours calendaires) : 30	

Réglementation souhaitée	
Durée de la réglementation (en jours calendaires) 30 Date de début de réglementation 15/03/2021	
Restriction sur section courante <input checked="" type="checkbox"/> Restriction sur bretelles <input type="checkbox"/>	
Sens de circulation concerné : Deux sens de circulation <input checked="" type="checkbox"/> Sens des Points de Repères (PR) croissants <input type="checkbox"/>	
Sens des Points de Repères (PR) décroissants <input type="checkbox"/> Fermeture à la circulation <input type="checkbox"/>	
Basculement de circulation sur chaussée opposée <input type="checkbox"/>	
Circulation alternée : Par feux tricolores <input type="checkbox"/> Manuellement <input type="checkbox"/>	
Restriction de chaussées :	
Neutralisation de la bande d'arrêt d'urgence (BAU) <input type="checkbox"/> Empiètement sur chaussée <input type="checkbox"/> largeur de voie maintenue	
Suppression de voie <input type="checkbox"/> nombre de voie(s) supprimée(s) :	

Interdiction de :

Circuler	Stationner	Dépasser
Véhicules légers <input type="checkbox"/>	véhicules légers <input checked="" type="checkbox"/>	véhicules légers <input checked="" type="checkbox"/>
poids lourds <input type="checkbox"/>	poids lourds <input checked="" type="checkbox"/>	poids lourds <input checked="" type="checkbox"/>

Vitesse limitée à : **30** km/h

Itinéraire de déviation (à préciser par sens) :

.....

.....

.....

Autres prescriptions :

.....

.....

La pose, le maintien ou le retrait de la signalisation spécifique au chantier sont effectués par :

Le demandeur Une entreprise spécialité

Nom : Prénom :

Dénomination : Représenté par :

Adresse Numéro : Extension : Nom de la voie :

Code postal Localité : Pays :

Téléphone : Indiquez l'indicatif pour le pays étranger :

Courriel :

Pièces jointes à la demande

Afin de faciliter la compréhension et l'instruction du dossier, la demande d'arrêté est accompagnée d'un dossier comprenant :

Une notice détaillée avec notamment l'évaluation de la gêne occasionnée au usagers

Plan de situation 1/10 ou 1/20 000^{ème} Plan des travaux 1/200 ou 1/ 500^{ème} Schéma de signalisation

Itinéraire de déviation 1/2 000 ou 1/5 000^{ème}

J'atteste de l'exactitude des informations fournies

Fait à : **DOUAI** 01/03/2021

Nom : **COLPAERT** Prénom : Qualité : **Responsable du chantier**

La loi n° 78-17 du 6 janvier 1978 modifiée relative à l'informatique, aux fichiers et aux libertés garantit un droit d'accès et de rectification des données auprès des organismes destinataires du formulaire.

Informations sur la localisation du chantier :

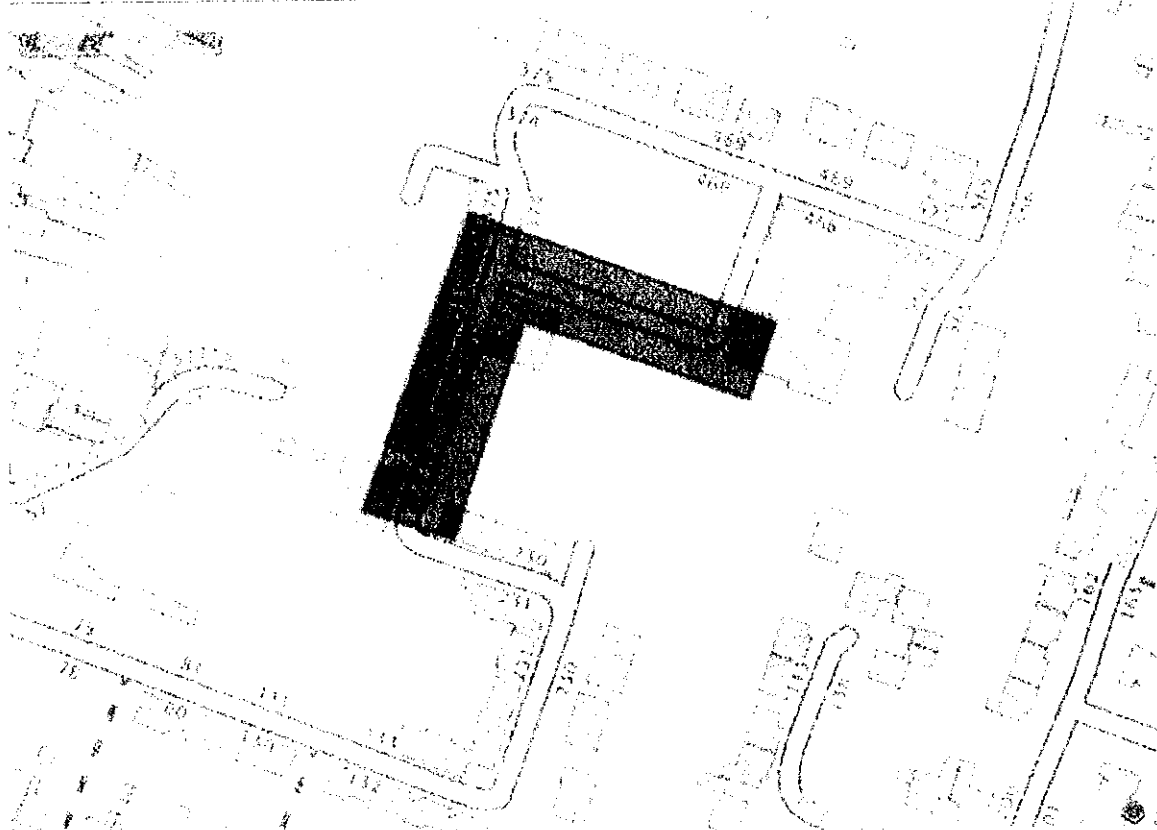

Coordonnées GPS des Sommets du(des) Polygone(s) : 3.147549 50.351148 3.148428 50.351407

Coordonnées GPS des Sommets du(des) Polygone(s) : 3.147549 50.351148 3.148428 50.351407